

Fundação Oswaldo Cruz - Universidade de Brasília
agosto/ 2006



Bloco Administrativo
Área: 2400m²

Bloco Acadêmico
Área: 2400m²

Editora, Cafeteria,
Sala de Exposição
Área: 300m²

Auditório/ Teatro
Área: 450m²

Garagem (subsolo): 55 vagas
Externas: 55 vagas



CEPLAN
Centro de Planejamento Oscar Niemeyer

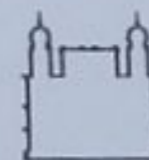

Ministério da Saúde

FIOCRUZ
Fundação Oswaldo Cruz

Diretoria de Administração do Campus
Departamento de Projetos e Obras

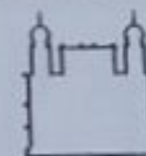
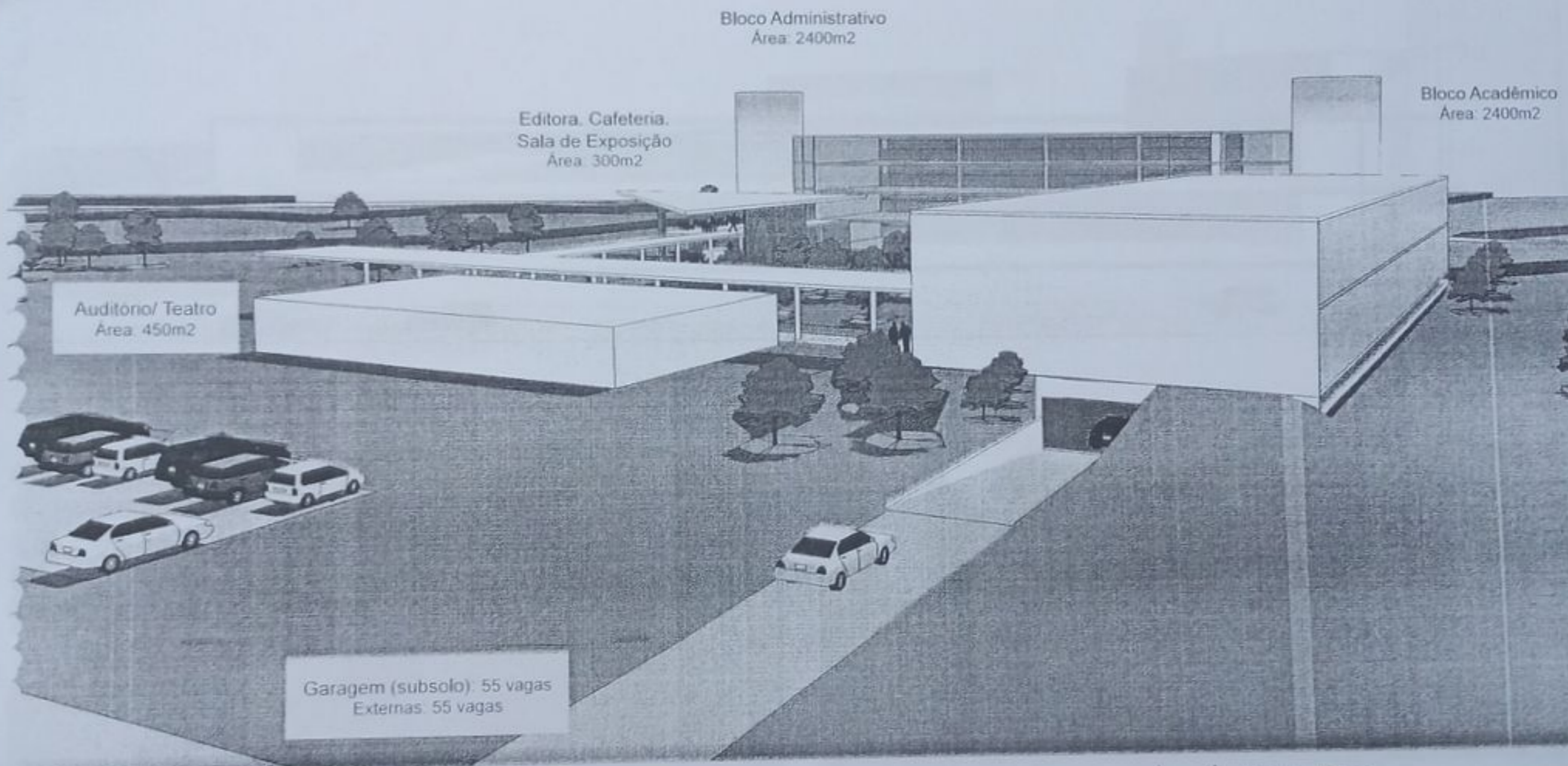

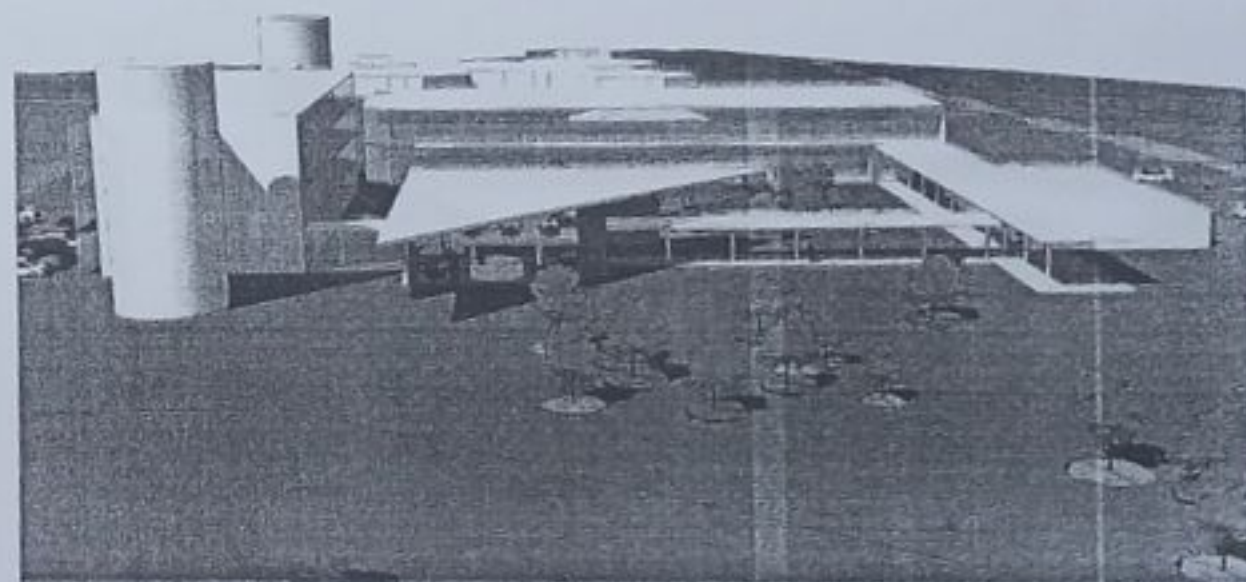
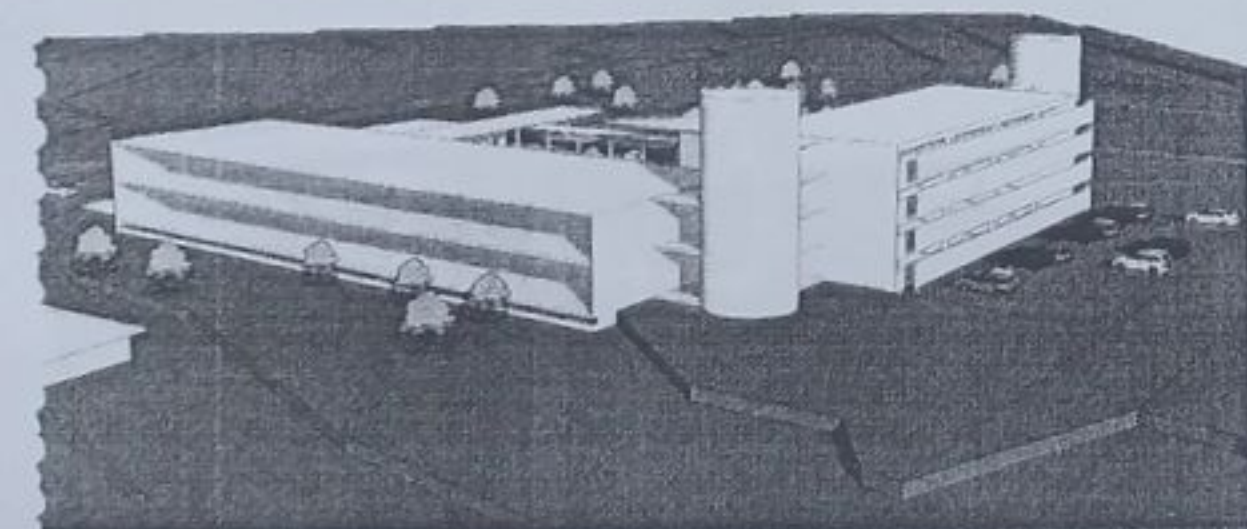
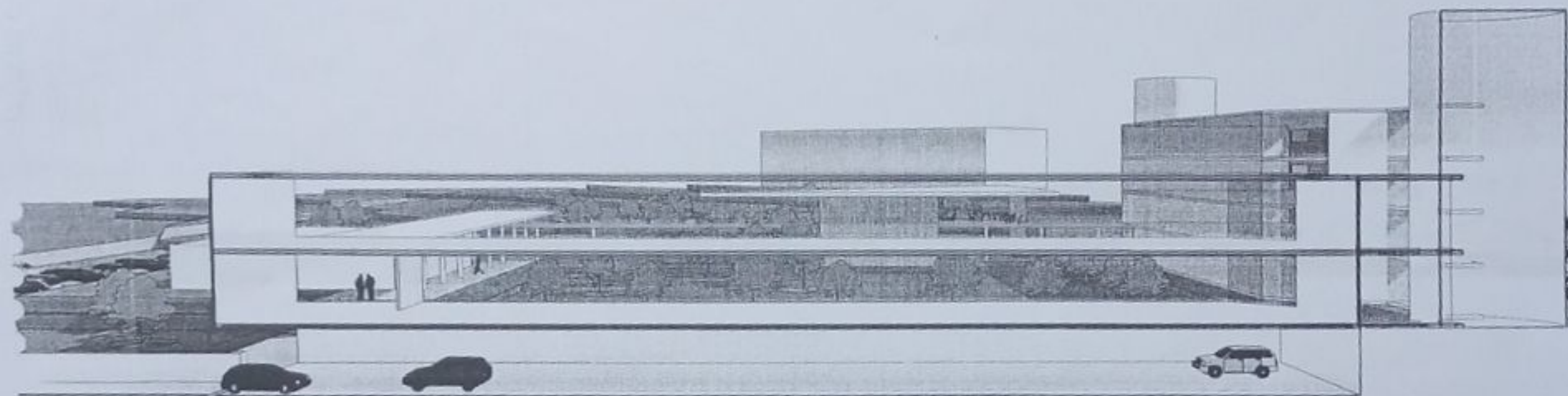



HUB

FIOCRUZ

CET

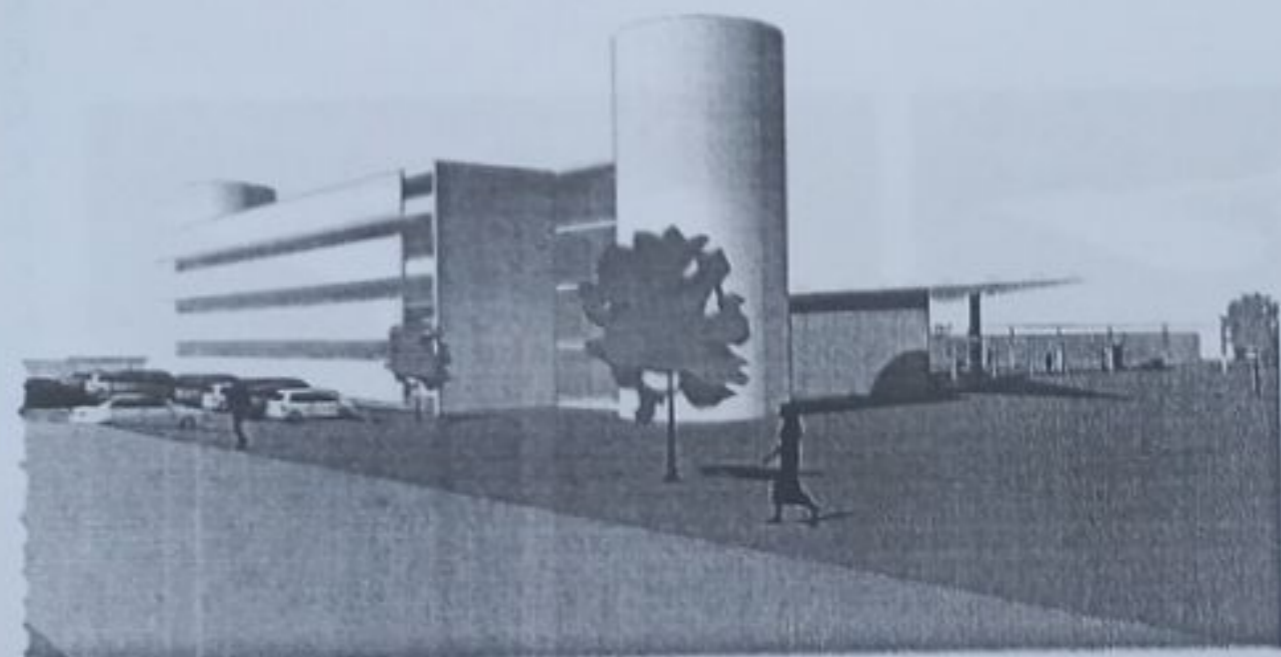

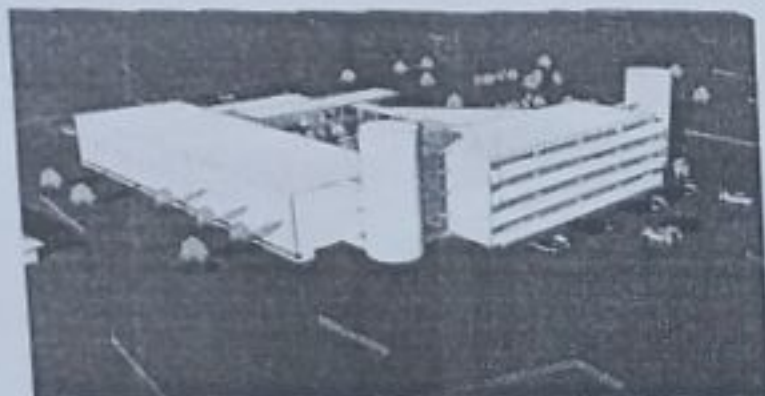

8h

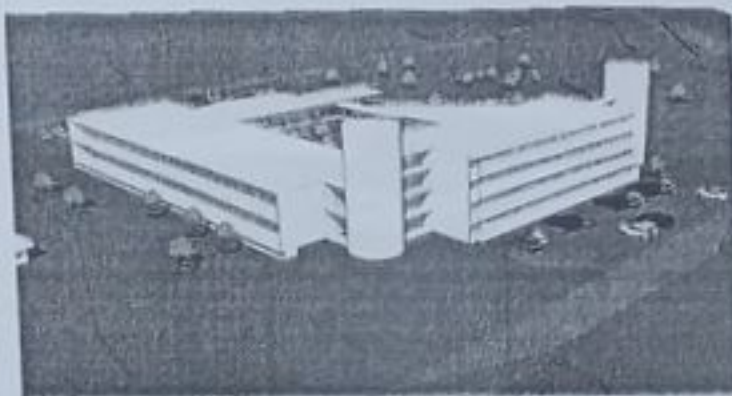

10h



12h

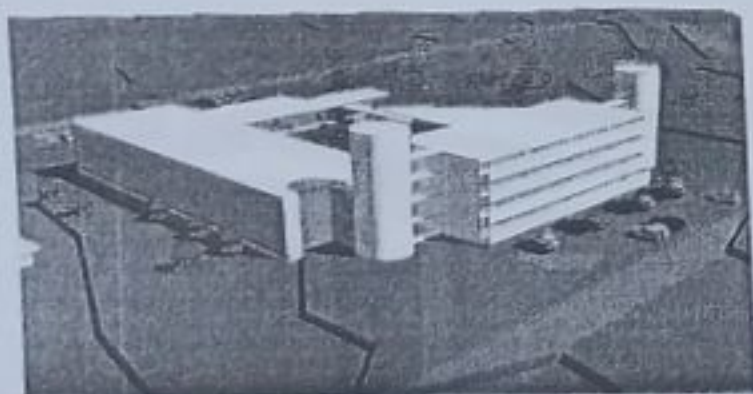

14h



16h



CEPLAN

Centro de Planejamento Oscar Niemeyer



Ministério da Saúde

FIOCRUZ
Fundação Oswaldo Cruz

Diretoria de Administração do Campus
Departamento de Projetos e Obras



8h



10h



12h



14h



16h

